

SELVITYS KORVAUSVAATIMUKSEEN

Vaurioituneen auton rekisterinumero		Muu vaurio	puskurivaurio
Korvausvaatimuksen esittäjän nimi			
Tapahtumapäivä	01.03.2021	Kello	08.00
Tapahtumapaikka	Frans Eemilinkatu		
Hoitovelvollisuus			
Korvausvelvollisuus			

SELVITYS VAHINKOTAPAHTUMASTA

Tapahtumien kulku tarkoin kuvattuna; mm. ajoneuvon nopeus vahingon tapahtumahetkellä:

Lähdimme 1.3.2021 aamulla töihin pihastamme ennen klo 8 aamulla, Frans Emilin katu oli todella huonossa kunnossa läpi talven ja tielle oli syntynyt lumen, jään ja saan vuoksi syvät urat (sohjo oli jäänyt tielle ja siihen oli syntynyt syvät urat). Olemme ilmoittaneet tien huonosta kunnosta Tampereen kaupungille tämän talven aikana (ja myös moni muu kadulla asuva oli jättänyt ilmoituksen Tampereen kaupungin palvelun kautta). Sohjo oli jäänyt tielle ja auto luiskahti uraan, ja puskuri halkesi. Nopeus tapahtuma hetkellä oli 5-10km/h. Ajoin tien huonon kunnan vuoksi todella hiljaa ja koitin kiertää urat. Tien viereen oli pysäköity monta ajoneuvoa, joten urien kiertäminen oli lähes mahdotonta kapeemmissa kohdissa. Liitin hakemukseen kuvan vauriosta sekä tapahtumapaikasta. Olin syntyneestä vauriosta yhteydessä Tampereen kaupunkiin samana päivänä 1.3.2021, ja sain teiltä seuraavan ID-tunnuksen: 1352415

Frans Emilin kadulle on tehty seuraavat talvikunnossapidon toimenpiteet:

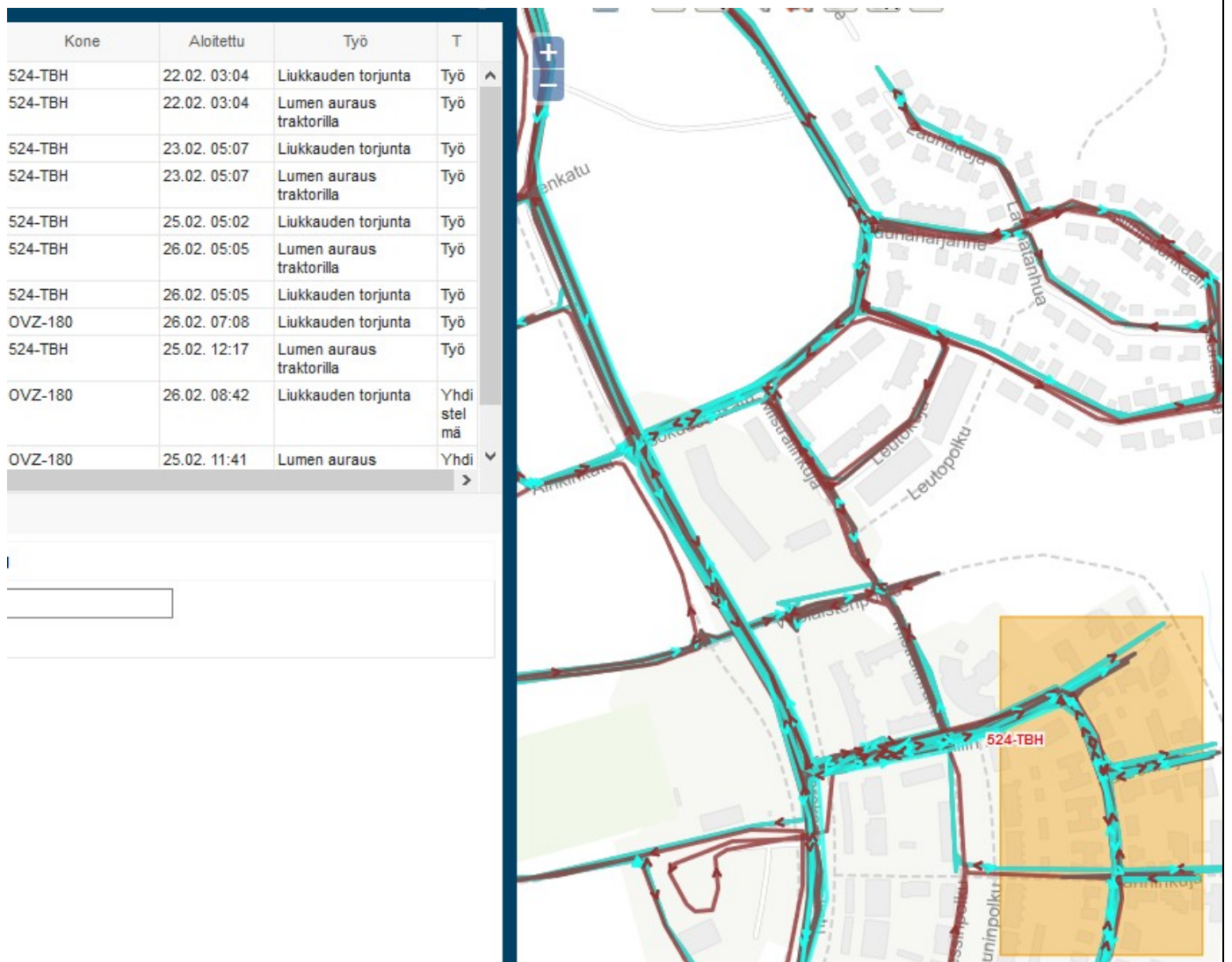

Frans Emilin katu on tarkastettu työnjohdon toimesta 2.3.2021 klo 12:15. Katu on ollut liikennettä tyydyttävässä kunnossa. Frans Emilin kadulta ei tullut ajanjaksolta 8.2.-7.3.2021 palautetta talvihoidosta.

Äkilliset muutokset vuorokauden lämpötiloissa ovat mahdollisesti aiheuttaneet sohjoutumista alueella. 1.-2.3.2021 säätiedot alla.

Vahingonkorvauslain (412/1974) 2 luvun ja 1 § mukaan vahingon on velvollinen korvaamaan se, joka tahallaan tai tuottamuksellaan on aiheuttanut vahingon. Kyseisessä tapauksessa asiassa ei ole menetely tuottamuksellisesti.

VALITSE PÄIVÄMÄÄRÄ  << Edellinen Seuraava >>

SÄÄTIEDOT	KLO	C	SÄÄTYYPPI
	6	<input type="text" value="2"/>	<input type="text" value="PILVISTÄ"/> 
	10	<input type="text" value="4"/>	<input type="text" value="SELKEÄÄ"/>
	14	<input type="text" value="4"/>	<input type="text" value="SELKEÄÄ"/>
	18	<input type="text" value="4"/>	<input type="text" value="SELKEÄÄ"/>
	22	<input type="text" value="2"/>	<input type="text" value="SELKEÄÄ"/>
	2	<input type="text" value="1"/>	<input type="text" value="SELKEÄÄ"/>

LUMI- JA VESISATEET SADETYYPPI
 SATEEN MÄÄRÄ (cm)

OLOSUHTEIDEN VAIKEUSASTE	LUMI	LIUKKAUS	VAIKEUSASTE
	KATULUOKAT	KATULUOKAT	0-1 EI TOIMENPITEITÄ
	I <input type="text" value="1"/> 	I <input type="text" value="1"/> 	1-2 HELPPO
	II <input type="text" value="2"/>	II <input type="text" value="2"/>	2-3 NORMAALI
	III <input type="text" value="2"/>	III <input type="text" value="3"/>	3-4 HANKALA
			4-5 VAIKEA

VALITSE PÄIVÄMÄÄRÄ  << Edellinen Seuraava >>

SÄÄTIEDOT	KLO	C	SÄÄTYYPPI
	6	<input type="text" value="1"/>	<input type="text" value="SELKEÄÄ"/> 
	10	<input type="text" value="2"/>	<input type="text" value="SELKEÄÄ"/>
	14	<input type="text" value="4"/>	<input type="text" value="SELKEÄÄ"/>
	18	<input type="text" value="2"/>	<input type="text" value="SELKEÄÄ"/>
	22	<input type="text" value="1"/>	<input type="text" value="PILVISTÄ"/>
	2	<input type="text" value="0"/>	<input type="text" value="PILVISTÄ"/>

LUMI- JA VESISATEET SADETYYPPI
 SATEEN MÄÄRÄ (cm)

OLOSUHTEIDEN VAIKEUSASTE	LUMI	LIUKKAUS	VAIKEUSASTE
	KATULUOKAT	KATULUOKAT	0-1 EI TOIMENPITEITÄ
	I <input type="text" value="1"/> 	I <input type="text" value="1"/> 	1-2 HELPPO
	II <input type="text" value="2"/>	II <input type="text" value="2"/>	2-3 NORMAALI
	III <input type="text" value="2"/>	III <input type="text" value="3"/>	3-4 HANKALA
			4-5 VAIKEA

Liitteet: Korjaamon raportti ja korvausanomus		
Tiedot antoi	Päiväys	30.08.2021
	Nimi	Tampereen Infra
	Ammattinimike	